PROYECTO: DASHBOARD DE GESTIÓN

VTC – ANÁLISIS DE PRODUCTIVIDAD Y RENDIMIENTO

Panel general: visión global del rendimiento trimestral.

Panel mensual: permite analizar productividad, cancelaciones y cumplimiento por conductor..

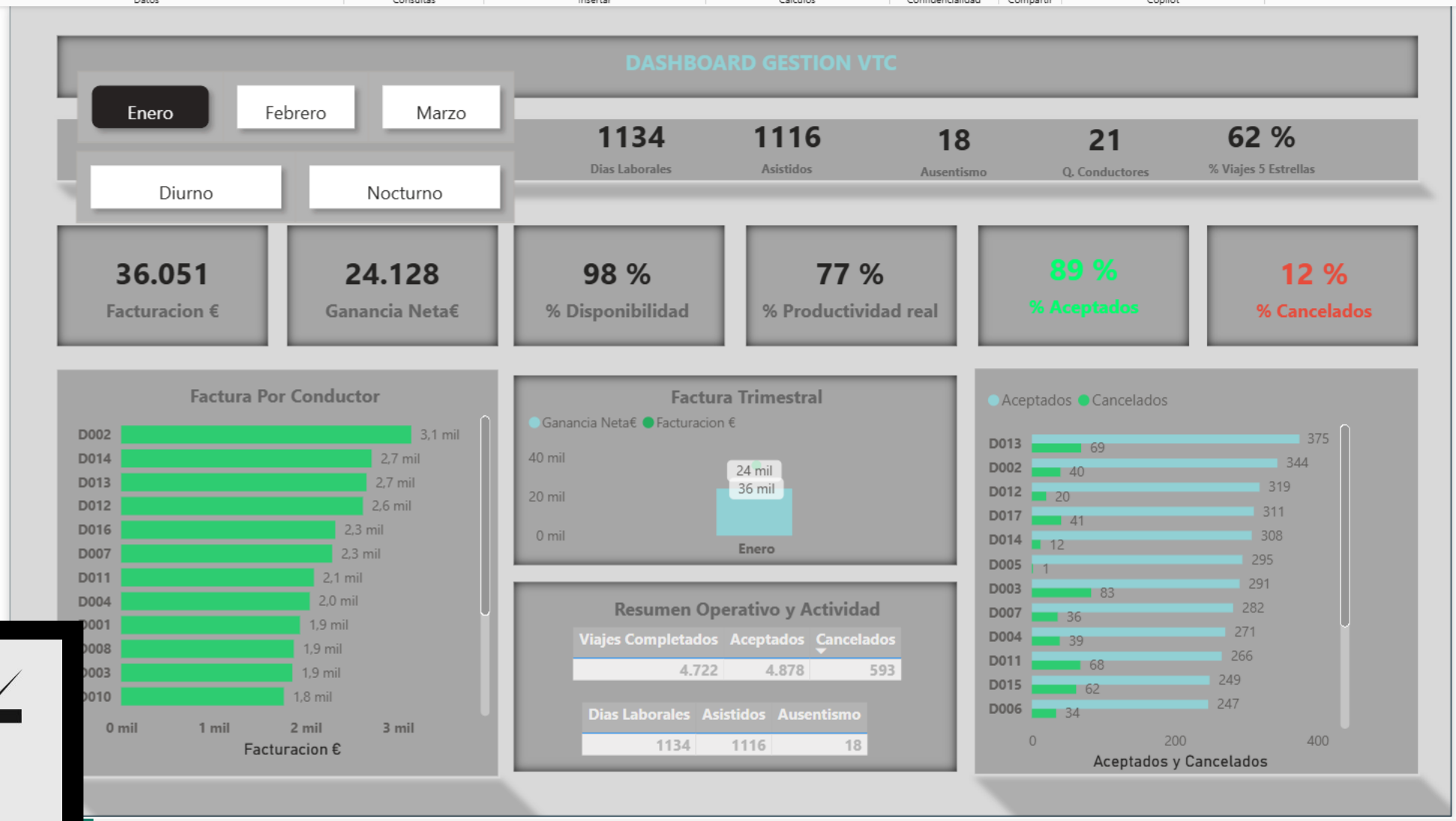

Archivo Inicio Insertar Modelado Ver Optimizar Ayuda
Compartir
Cortar
Copia
Pegar
Copiar formato
Portapapeles
Datos
Consultas
Insertar
Nuevo cálculo visual
Nueva medida
Medida rápida
Cálculos
Confidencialidad
Publicar
Compartir
Preparación de datos para IA
Copilot
Visualizaciones
Datos
Página 1 de 1
113 %
Actualización disponible (clic para descargarla)

Panel mensual: permite analizar productividad, cancelaciones y cumplimiento por conductor..

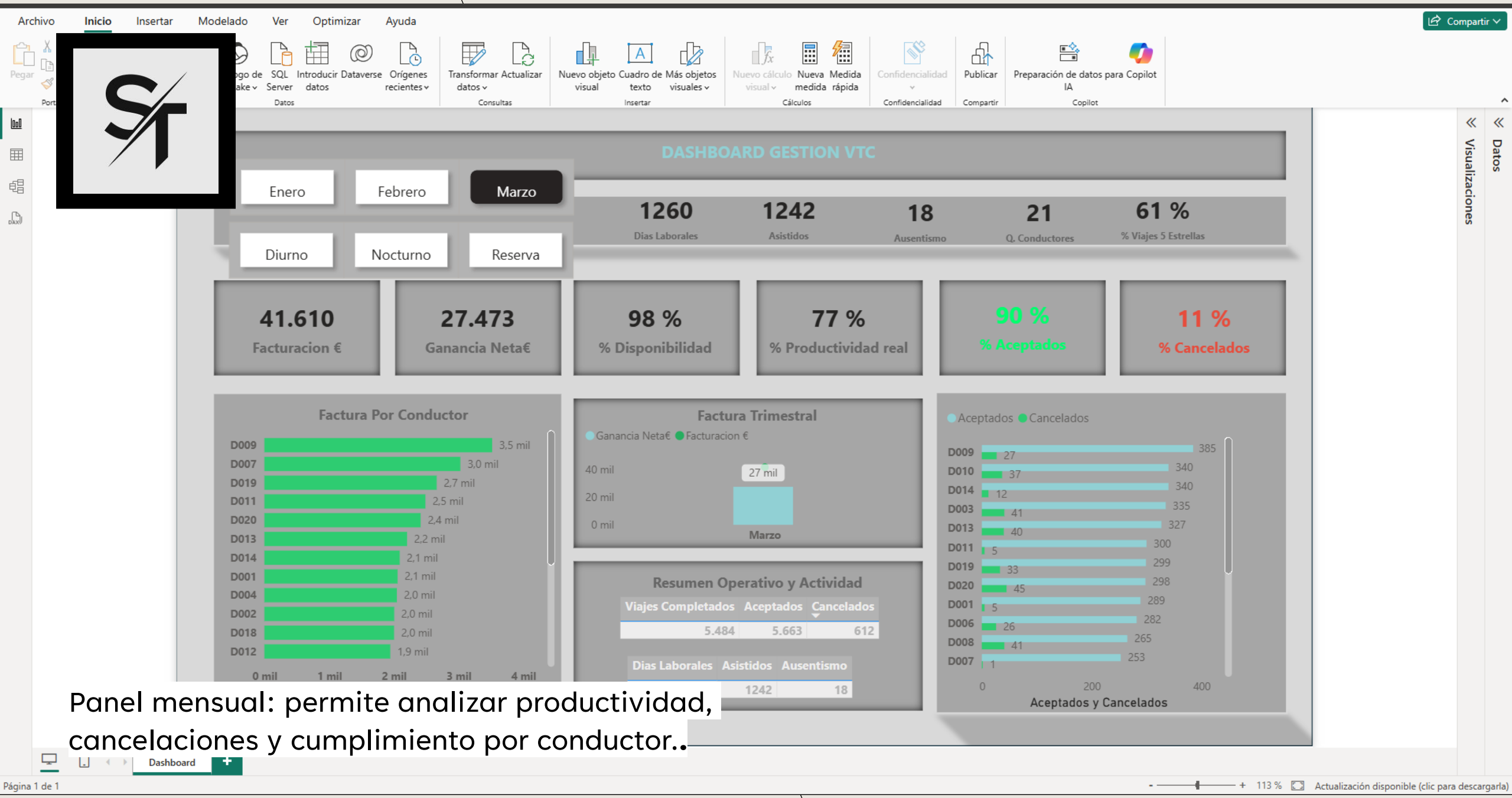

Panel mensual: permite analizar productividad, cancelaciones y cumplimiento por conductor..

TECNICAS Y ESTRATEGIAS PROYECTO VTC

Se presenta el análisis trimestral de eficiencia y cumplimiento operativo. Proyecto en el que hemos trabajado desde el mes de enero con el objetivo de mejorar nuestros resultados. Los resultados reflejan el compromiso y la colaboración del equipo.

- **Resultados principales**

Durante el mes de **marzo** alcanzamos una **eficiencia 4,74% superior** a la de enero, y un **cumplimiento 4,28% más alto**, lo que se traduce en un crecimiento del **13% en eficiencia** y del **12% en cumplimiento** general.

Mes	Facturacion	Ganancias	Eficiencia %	Cumplimiento %
Enero	36.051 €	24.128 €	30,72%	30,88%
Febrero	39.705 €	26.524 €	33,83%	33,95%
Marzo	41.610 €	27.473 €	35,45%	35,17%
Total	**117.366 €**	**78.125 €**	**100,00%**	**100,00%**

- Plan de acción – Mejora continua

Con el propósito de seguir impulsando el rendimiento, se implementará un nuevo esquema de comisiones que incentive la productividad y reconozca el desempeño destacado.

TABLA COMISIONAL	
FACTURACION €	COMISION
Hasta 30,000	10%
30,001-60,000	15%
Mas de 60,000	20%

TECNICAS Y ESTRATEGIAS PROYECTO VTC

- Estructura operativa

En enero contábamos con 18 conductores activos, frente a una planta fija de 20, lo que representa una adherencia del 90%.
A partir de febrero, se completa la planta y se incorpora un conductor de respaldo (BackUp) para cubrir ausencias, vacaciones o reforzar turnos adicionales.
Para fortalecer el compromiso del equipo, se llevó a cabo una reunión de Bienestar Laboral, donde se escucharon las necesidades del personal.
Como resultado, se implementarán concursos internos semanales para reconocer al "Conductor de la Semana", fomentando un ambiente laboral positivo y orientado a los objetivos.

Mes	Planta Fija	Planta Activa	Planta Activa %
nero	20	18	90%
ebrero	20	21	105%
arzo	20	21	105%
Total general	**60**	**60**	**100%**

- Indicador de cancelaciones

En enero registramos una tasa de cancelaciones del 12,16%, reducida a 10,81% en marzo, logrando una mejora del 1,35% gracias al seguimiento y las acciones correctivas aplicadas junto a las áreas de apoyo.
El análisis del mes refleja la siguiente tipología de clientes cancelados (aquí puedes insertar una tabla o gráfico con el desglose).

- Plan de acción – Control semanal

A partir de ahora, se realizará un seguimiento semanal (cada miércoles) de los indicadores por conductor, para detectar oportunamente comportamientos anómalos y aplicar medidas correctivas inmediatas.

Tipologia	Cu	Efectividad%
Cliente No se encuentra en lugar de Recogida	20	26,32%
Problemas con el coche	20	26,32%
Debo Descansar	15	19,74%
No merece la pena	14	18,42%
Sobrecupo	5	6,58%
Sin silla de Bebe	2	2,63%
Total general	**76**	**100,00%**

GRACIAS

Sergio Arturo Tellez Tellez

634-104-283

Sergi.temezk1@gmail.com

www.linkedin.com/in/sergio-tellez-9613a6367

OBJETIVO DEL PROYECTO

Objetivo

- Analizar la **rentabilidad y eficiencia operativa** de una flota VTC mediante un **dashboard interactivo en Power BI**, que permita visualizar el desempeño financiero y productivo de forma clara y accionable.

Herramientas utilizadas

- **Excel:** limpieza, estructuración y validación de los datos.
- **Power BI:** modelado, creación de medidas DAX y diseño visual.
- **Análisis de datos:** identificación de patrones de productividad y costes operativos.
- La **base de datos fue generada con apoyo de inteligencia artificial**, aprovechando mi criterio analítico para definir las variables y construir un modelo funcional que simula un escenario real de gestión VTC.

Herramientas utilizadas:

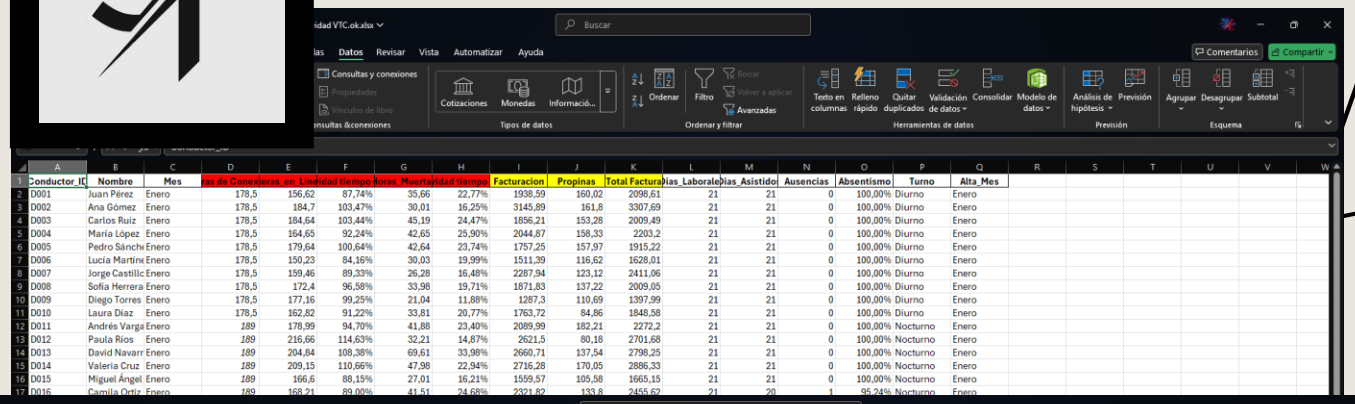

Conductor_ID	Nombre	Mes	Horas de Conexión	Horas_en_Linea	Productividad tiempo en línea%	Horas_Muertas	Productividad tiempo muerto%	Facturacion	Propinas	Total Factura	Dias_Laborales	Dias_Asistidos	Ausencias	Absentismo	Turno	Alta_Mes
D001	Juan Pérez	Enero	178,5	156,62	87,74%	35,66	22,77%	1938,59	160,02	2098,61	21	21	0	100,00%	Diurno	Enero
D002	Ana Gómez	Enero	178,5	184,7	103,47%	30,01	16,25%	3145,89	161,8	3307,69	21	21	0	100,00%	Diurno	Enero
D003	Carlos Ruiz	Enero	178,5	184,64	103,44%	45,19	24,47%	1856,21	153,28	2009,49	21	21	0	100,00%	Diurno	Enero
D004	María López	Enero	178,5	164,65	92,24%	42,65	25,90%	2044,87	158,33	2203,2	21	21	0	100,00%	Diurno	Enero
D005	Pedro Sánchi	Enero	178,5	179,64	100,64%	42,64	23,74%	1757,25	157,97	1915,22	21	21	0	100,00%	Diurno	Enero
D006	Lucía Martíne	Enero	178,5	150,23	84,16%	30,03	19,99%	1511,39	116,62	1628,01	21	21	0	100,00%	Diurno	Enero
D007	Jorge Castillo	Enero	178,5	159,46	89,33%	26,28	16,48%	2287,94	123,12	2411,06	21	21	0	100,00%	Diurno	Enero
D008	Sofía Herrera	Enero	178,5	172,4	96,58%	33,98	19,71%	1871,83	137,22	2009,05	21	21	0	100,00%	Diurno	Enero
D009	Diego Torres	Enero	178,5	177,16	99,25%	21,04	11,88%	1287,3	110,69	1397,99	21	21	0	100,00%	Diurno	Enero
D010	Laura Díaz	Enero	178,5	162,82	91,22%	33,81	20,77%	1763,72	84,86	1848,58	21	21	0	100,00%	Diurno	Enero
D011	Andrés Varga	Enero	189	178,99	94,70%	41,88	23,40%	2089,99	182,21	2272,2	21	21	0	100,00%	Nocturno	Enero
D012	Paula Ríos	Enero	189	216,66	114,63%	32,21	14,87%	2621,5	80,18	2701,68	21	21	0	100,00%	Nocturno	Enero
D013	David Navarr	Enero	189	204,84	108,38%	69,61	33,98%	2660,71	137,54	2798,25	21	21	0	100,00%	Nocturno	Enero
D014	Valeria Cruz	Enero	189	209,15	110,66%	47,98	22,94%	2716,28	170,05	2886,33	21	21	0	100,00%	Nocturno	Enero
D015	Miguel Ángel	Enero	189	166,6	88,15%	27,01	16,21%	1559,57	105,58	1665,15	21	21	0	100,00%	Nocturno	Enero
D016	Camila Ortiz	Enero	189	168,21	89,00%	41,51	24,68%	2321,82	133,8	2455,62	21	20	1	95,24%	Nocturno	Enero

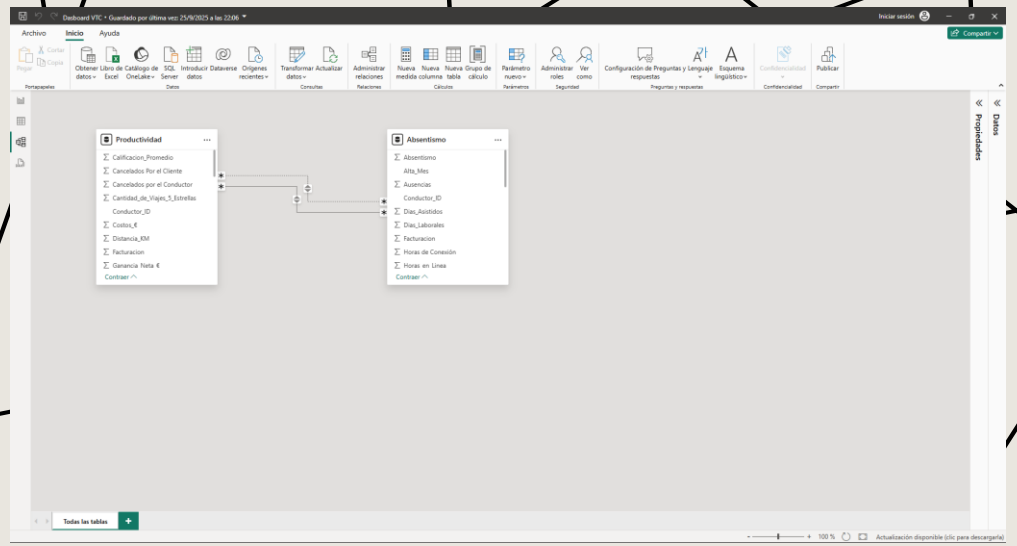

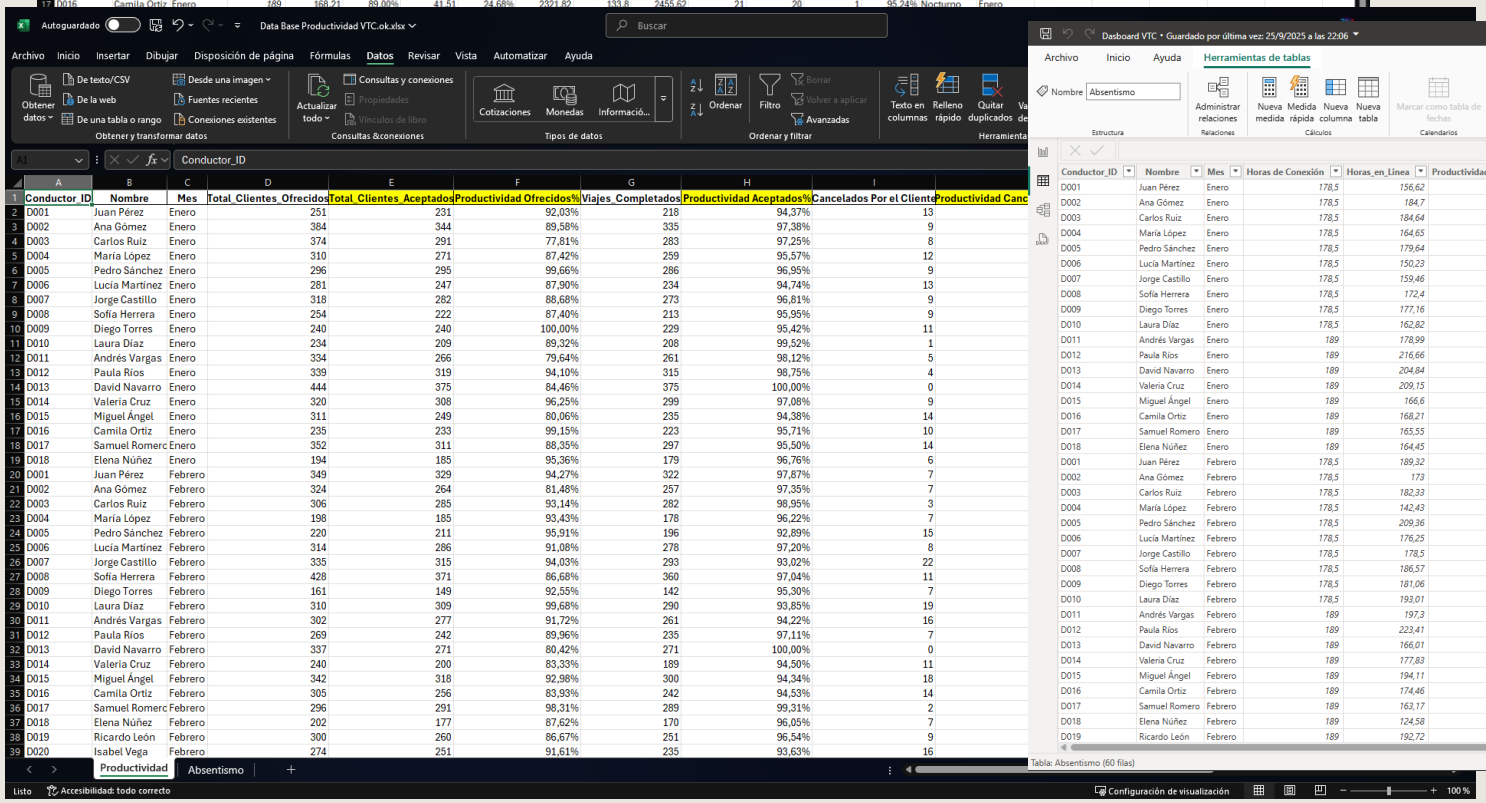

Conductor_ID	Nombre	Mes	Total_Clientes_Ofrecidos	Total_Clientes_Aceptados	Productividad Ofrecidos%	Viajes_Completados	Productividad Aceptados%	Cancelados Por el Cliente	Productividad Canc
D001	Juan Pérez	Enero	251	231	92,03%	218	94,37%	13	
D002	Ana Gómez	Enero	384	344	89,58%	335	97,38%	9	
D003	Carlos Ruiz	Enero	374	291	77,81%	283	97,25%	8	
D004	María López	Enero	310	271	87,42%	259	95,57%	12	
D005	Pedro Sánchez	Enero	296	295	99,66%	286	96,95%	9	
D006	Lucía Martínez	Enero	281	247	87,90%	234	94,74%	13	
D007	Jorge Castillo	Enero	318	282	88,68%	273	96,81%	9	
D008	Sofía Herrera	Enero	254	222	87,40%	213	95,95%	9	
D009	Diego Torres	Enero	240	240	100,00%	229	95,42%	11	
D010	Laura Díaz	Enero	234	209	89,32%	208	99,52%	1	
D011	Andrés Vargas	Enero	334	266	79,64%	261	98,12%	5	
D012	Paula Ríos	Enero	339	319	94,10%	315	98,75%	4	
D013	David Navarro	Enero	444	375	84,46%	375	100,00%	0	
D014	Valeria Cruz	Enero	320	308	96,25%	299	97,08%	9	
D015	Miguel Ángel	Enero	311	249	80,06%	235	94,38%	14	
D016	Camila Ortiz	Enero	235	233	99,15%	223	95,71%	10	
D017	Samuel Romerc	Enero	352	311	88,35%	297	95,50%	14	
D018	Elena Núñez	Enero	194	185	95,36%	179	96,76%	6	
D001	Juan Pérez	Febrero	349	329	94,27%	322	97,87%	7	
D002	Ana Gómez	Febrero	324	264	81,48%	257	97,35%	7	
D003	Carlos Ruiz	Febrero	306	285	93,14%	282	98,95%	3	
D004	María López	Febrero	198	185	93,43%	178	96,22%	7	
D005	Pedro Sánchez	Febrero	220	211	95,91%	196	92,89%	15	
D006	Lucía Martínez	Febrero	314	286	91,08%	278	97,20%	8	
D007	Jorge Castillo	Febrero	335	315	94,03%	293	93,02%	22	
D008	Sofía Herrera	Febrero	428	371	86,68%	360	97,04%	11	
D009	Diego Torres	Febrero	161	149	92,55%	142	95,30%	7	
D010	Laura Díaz	Febrero	310	309	99,68%	290	93,85%	19	
D011	Andrés Vargas	Febrero	302	277	91,72%	261	94,22%	16	
D012	Paula Ríos	Febrero	269	242	89,96%	235	97,11%	7	
D013	David Navarro	Febrero	337	271	80,42%	271	100,00%	0	
D014	Valeria Cruz	Febrero	240	200	83,33%	189	94,50%	11	
D015	Miguel Ángel	Febrero	342	318	92,98%	300	94,34%	18	
D016	Camila Ortiz	Febrero	305	256	83,93%	242	94,53%	14	
D017	Samuel Romerc	Febrero	296	291	98,31%	289	99,31%	2	
D018	Elena Núñez	Febrero	202	177	87,62%	170	96,05%	7	
D019	Ricardo León	Febrero	300	260	86,67%	251	96,54%	9	
D020	Isabel Vega	Febrero	274	251	91,61%	235	93,63%	16	

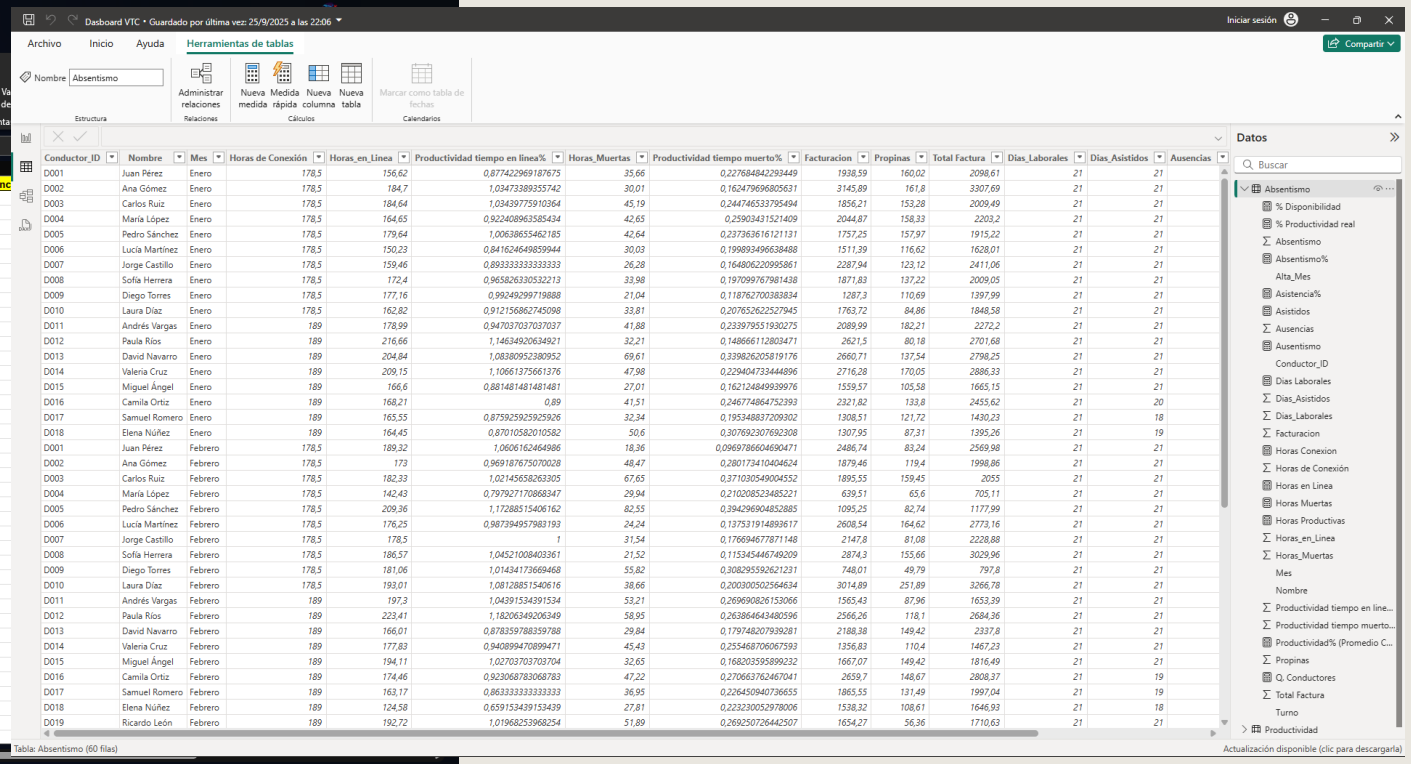

Conductor_ID	Nombre	Mes	Horas de Conexión	Horas_en_Linea	Productividad tiempo en linea%	Horas_Muertas	Productividad tiempo muerto%	Facturacion	Propinas	Total Factura	Dias_Laborales	Dias_Asistidos	Ausencias
D001	Juan Pérez	Enero	178,5	156,62	0,87742969187675	35,66	0,227684842293449	1938,59	160,02	2098,61	21	21	
D002	Ana Gómez	Enero	178,5	184,7	1,03473389355742	30,01	0,162479696805631	3145,89	161,8	3307,69	21	21	
D003	Carlos Ruiz	Enero	178,5	184,64	1,03439775910364	45,19	0,244746533795494	1856,21	153,28	2009,49	21	21	
D004	María López	Enero	178,5	164,65	0,922408963585434	42,65	0,259034315214 09	2044,87	158,33	2203,2	21	21	
D005	Pedro Sánchez	Enero	178,5	179,64	1,006386554621 85	42,64	0,237363616121131	1757,25	157,97	1915,22	21	21	
D006	Lucía Martínez	Enero	178,5	150,23	0,841624649859944	30,03	0,199893496638488	1511,39	116,62	1628,01	21	21	
D007	Jorge Castillo	Enero	178,5	159,46	0,893333333333333	26,28	0,164806220995861	2287,94	123,12	2411,06	21	21	
D008	Sofía Herrera	Enero	178,5	172,4	0,965826330532213	33,98	0,190399767981438	1871,83	137,22	2009,05	21	21	
D009	Diego Torres	Enero	178,5	177,16	0,992492997198 88	21,04	0,118762700383834	1287,3	110,69	1397,99	21	21	
D010	Laura Díaz	Enero	178,5	162,82	0,912156862745098	33,81	0,207652622527945	1763,72	84,86	1848,58	21	21	
D011	Andrés Vargas	Enero	189	178,99	0,947037037037037	41,88	0,233979551930275	2089,99	182,21	2272,2	21	21	
D012	Paula Ríos	Enero	189	216,66	1,146349206349 21	32,21	0,148666112803471	2621,5	80,18	2701,68	21	21	
D013	David Navarro	Enero	189	204,84	1,083809523809 52	69,61	0,339826205819176	2660,71	137,54	2798,25	21	21	
D014	Valeria Cruz	Enero	189	209,15	1,106613756613 76	47,98	0,229404733444896	2716,28	170,05	2886,33	21	21	
D015	Miguel Ángel	Enero	189	166,6	0,881481481481481	27,01	0,162148499399976	1559,57	105,58	1665,15	21	21	
D016	Camila Ortiz	Enero	189	168,21	0,89	41,51	0,246774864752393	2321,82	133,8	2455,62	21	20	
D017	Samuel Romero	Enero	189	165,55	0,875925925925926	32,34	0,195348837209302	1308,51	121,72	1430,23	21	18	
D018	Elena Núñez	Enero	189	164,45	0,870105820105 82	50,6	0,307692307692308	1307,95	87,31	1395,26	21	19	
D001	Juan Pérez	Febrero	178,5	189,32	1,060616246498 6	18,36	0,096978660469071	2486,74	83,24	2569,98	21	21	
D002	Ana Gómez	Febrero	178,5	173	0,969187675070028	48,47	0,280173410404624	1879,46	119,4	1998,86	21	21	
D003	Carlos Ruiz	Febrero	178,5	182,33	1,021456582633 05	67,65	0,371030549004552	1895,55	159,45	2055	21	21	
D004	María López	Febrero	178,5	142,43	0,797927170868347	29,94	0,210208523485221	639,51	65,6	705,11	21	21	
D005	Pedro Sánchez	Febrero	178,5	209,36	1,172885154061 62	82,55	0,394296904852885	1095,25	82,74	1177,99	21	21	
D006	Lucía Martínez	Febrero	178,5	176,25	0,987394957983193	24,24	0,137531914893617	2608,54	164,62	2773,16	21	21	
D007	Jorge Castillo	Febrero	178,5	178,5	1	31,54	0,176694677871148	2147,8	81,08	2228,88	21	21	
D008	Sofía Herrera	Febrero	178,5	186,57	1,045210084033 61	21,52	0,115345446749209	2874,3	155,66	3029,96	21	21	
D009	Diego Torres	Febrero	178,5	181,06	1,014341736694 68	55,82	0,308295592621231	748,01	49,79	797,8	21	21	
D010	Laura Díaz	Febrero	178,5	193,01	1,081288515406 16	38,66	0,200300502564634	3014,89	251,89	3266,78	21	21	
D011	Andrés Vargas	Febrero	189	197,3	1,043915342391 534	53,21	0,269690826153066	1565,43	87,96	1653,39	21	21	
D012	Paula Ríos	Febrero	189	223,41	1,182063492063 49	58,95	0,263864643480596	2566,26	118,1	2684,36	21	21	
D013	David Navarro	Febrero	189	166,01	0,878359788359788	29,84	0,179748207932881	2188,38	149,42	2337,8	21	21	
D014	Valeria Cruz	Febrero	189	177,83	0,940899470899471	45,43	0,255468706067593	1356,83	110,4	1467,23	21	21	
D015	Miguel Ángel	Febrero	189	194,11	1,027037037037 04	32,65	0,168203595899232	1667,07	149,42	1816,49	21	21	
D016	Camila Ortiz	Febrero	189	174,46	0,923068783068783	47,22	0,270663762467041	2659,7	148,67	2808,37	21	19	
D017	Samuel Romero	Febrero	189	163,17	0,863333333333333	36,95	0,226450940736655	1865,55	131,49	1997,04	21	19	
D018	Elena Núñez	Febrero	189	124,58	0,659153439153439	27,81	0,222230052978006	1538,32	108,61	1646,93	21	18	
D019	Ricardo León	Febrero	189	192,72	1,019682539682 54	51,89	0,269250726442507	1654,27	56,36	1710,63	21	21	